

2. Plan: Widmung im Keller-
geschoss gegenüber ursprüngl.
Plan geändert.

EINGABEPLAN

DOPPELWOHNHAUS KONSUMSTRASSE

HAUS A: ANNEMARIE U. HEINZ LANGE, ING.
POSTWEG 4
HÖCHST

HAUS B: ZITA BEER U. HELGA SAMPL
LANDSTR. 1
HÖCHST

GRUNDRISS 1:100
SCHNITT 1:100
ANSICHTEN 1:100
LAGEPLAN 1:500
ÜBERSICHTSPLAN 1:1000



BEHÖRDE:

BAUHERR A: *Ing. Lange family*

BAUHERR B:

PLANUNG: **siegfried schneider**
Ingenieur - baumeister
1000 Höchst, im Schmitt 30

HÖCHST IM JULI 1978

WOHNFLÄCHE A		WOHNFLÄCHE B	
WOKÜ	15,76	WOKÜ	14,40
VORR.	10,05	VORR.	10,06
ANZL.	13,30	ANZL.	13,30
STUBE	31,84	STUBE	19,10
WZ.	1,30	WZ.	1,90
VORR.	3,72	VORR.	3,72
BAD.	7,96	BAD.	7,96
ELL.	13,97	GAST	13,97
SCHL 1	14,19	SCHL 1	14,19
K 1	14,48	SCHL 2	14,48
K 2	14,48	K 2	14,48
K 3	14,48	K 3	14,48
VORR. anheilig	1,62	GES.	113,08 m ²
GESAMT	130,00 m ²		

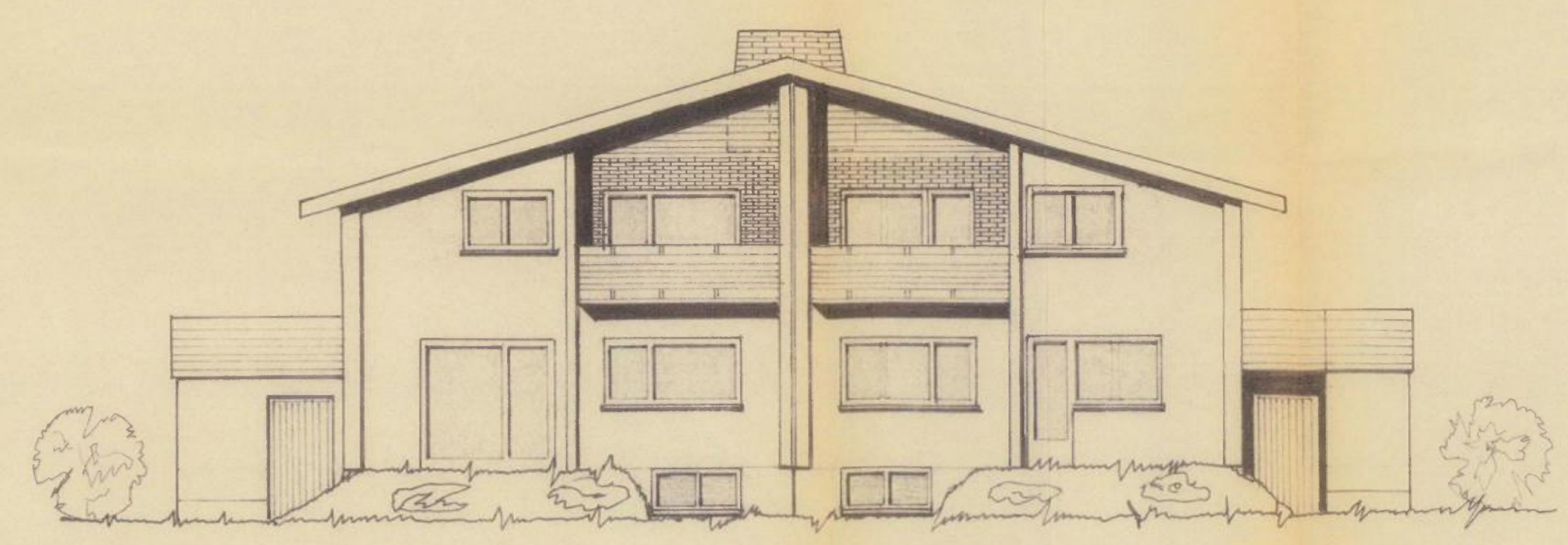

SÜDANSICHT

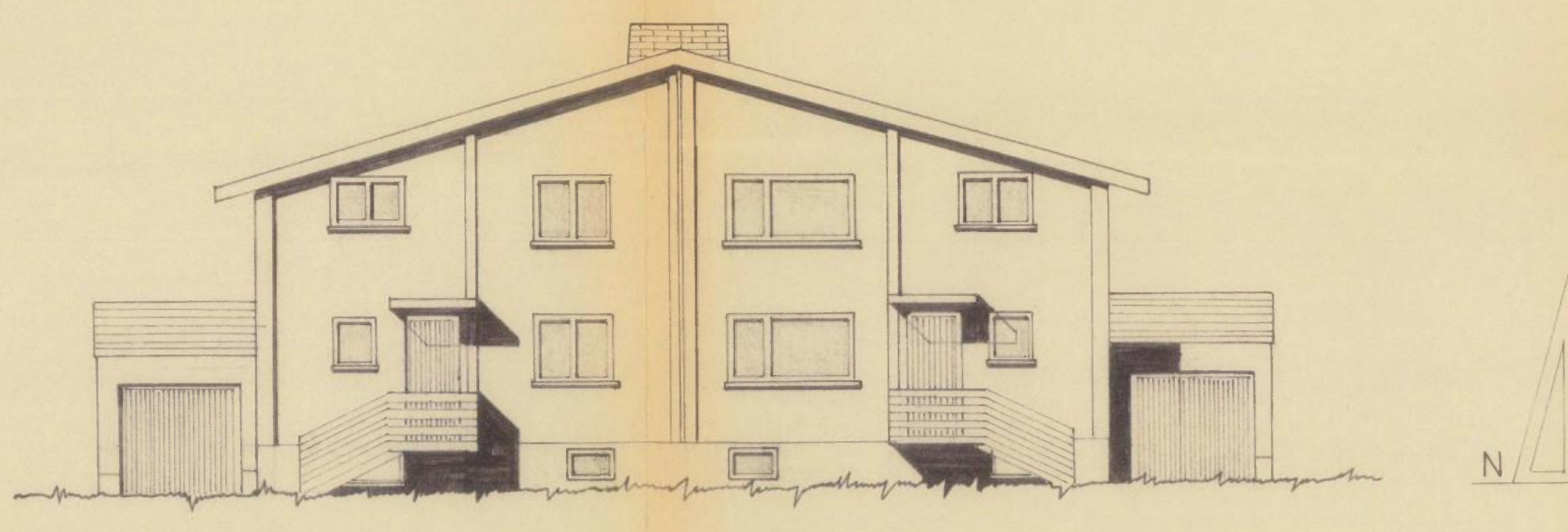

NORDANSICHT

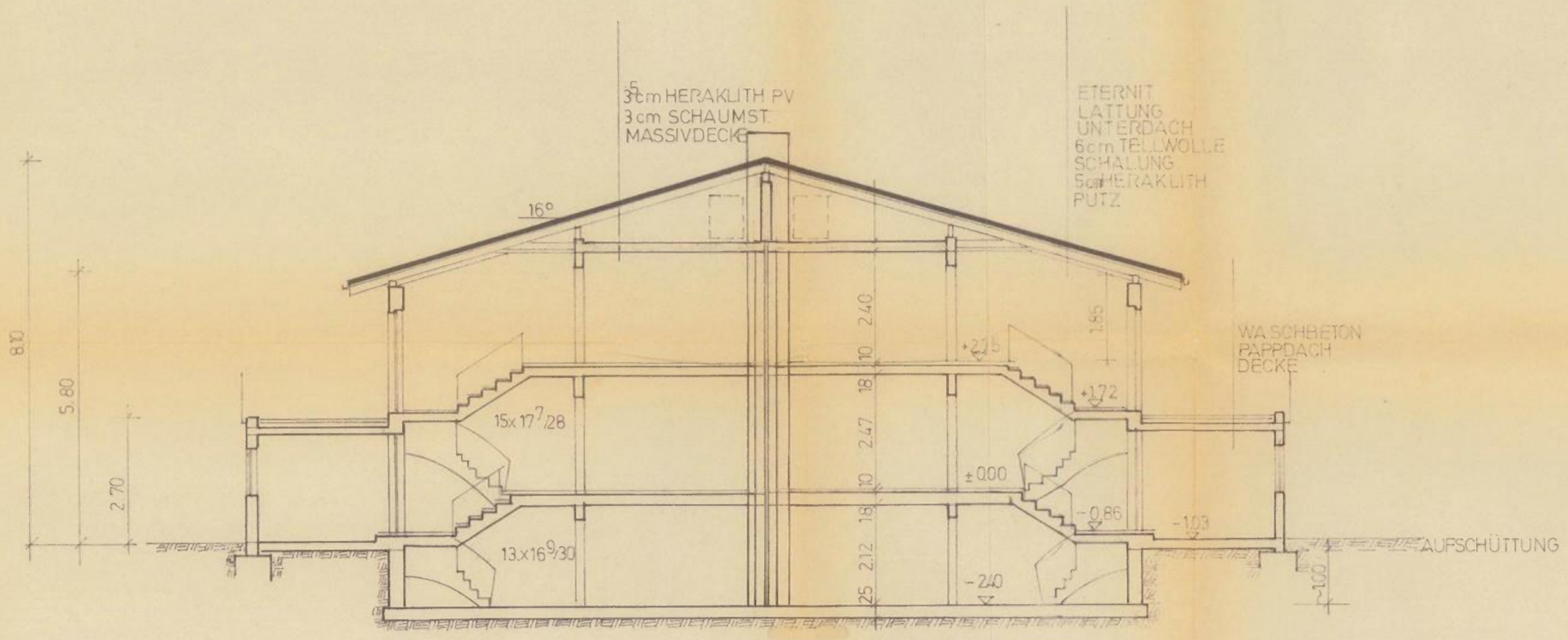

SCHNITT

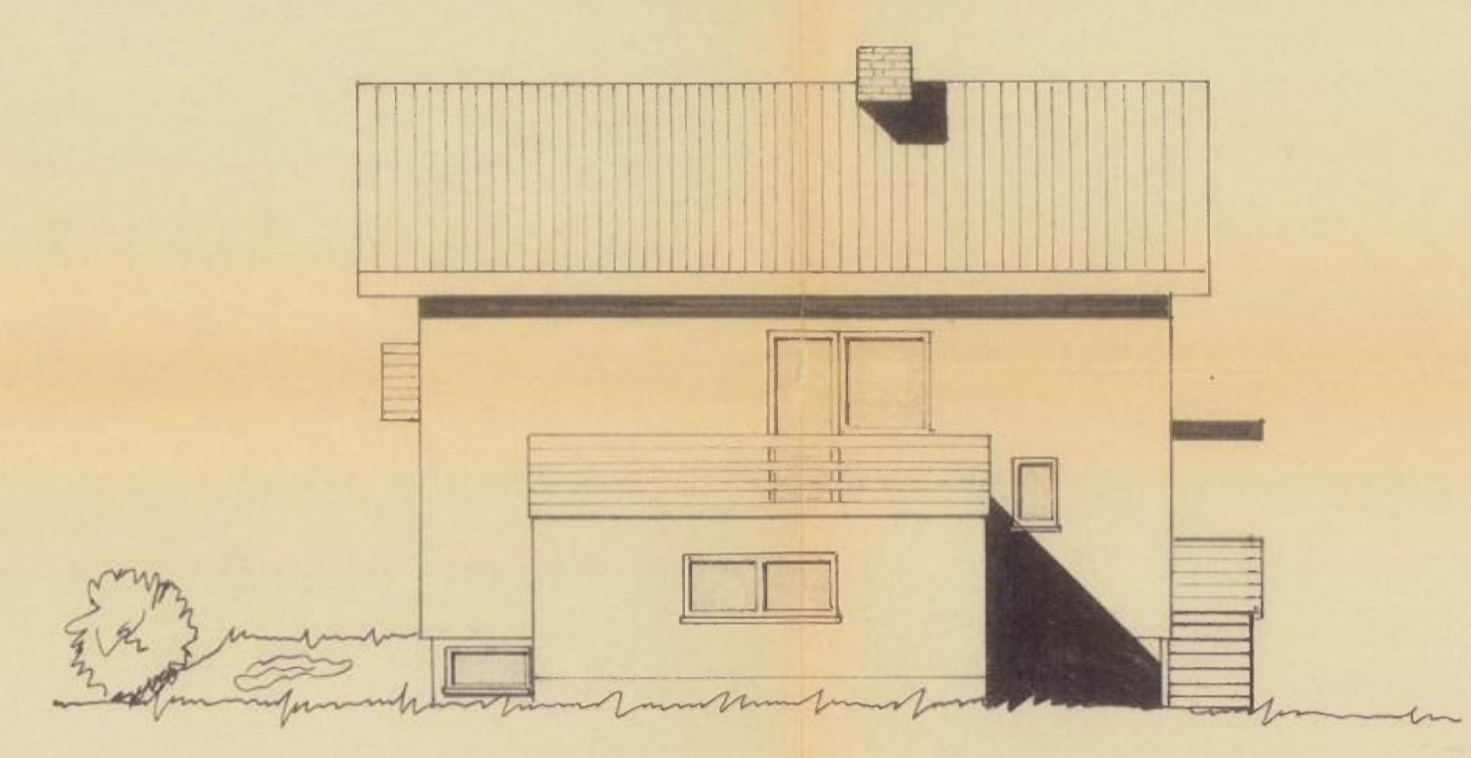

OST+WESTANSICHT

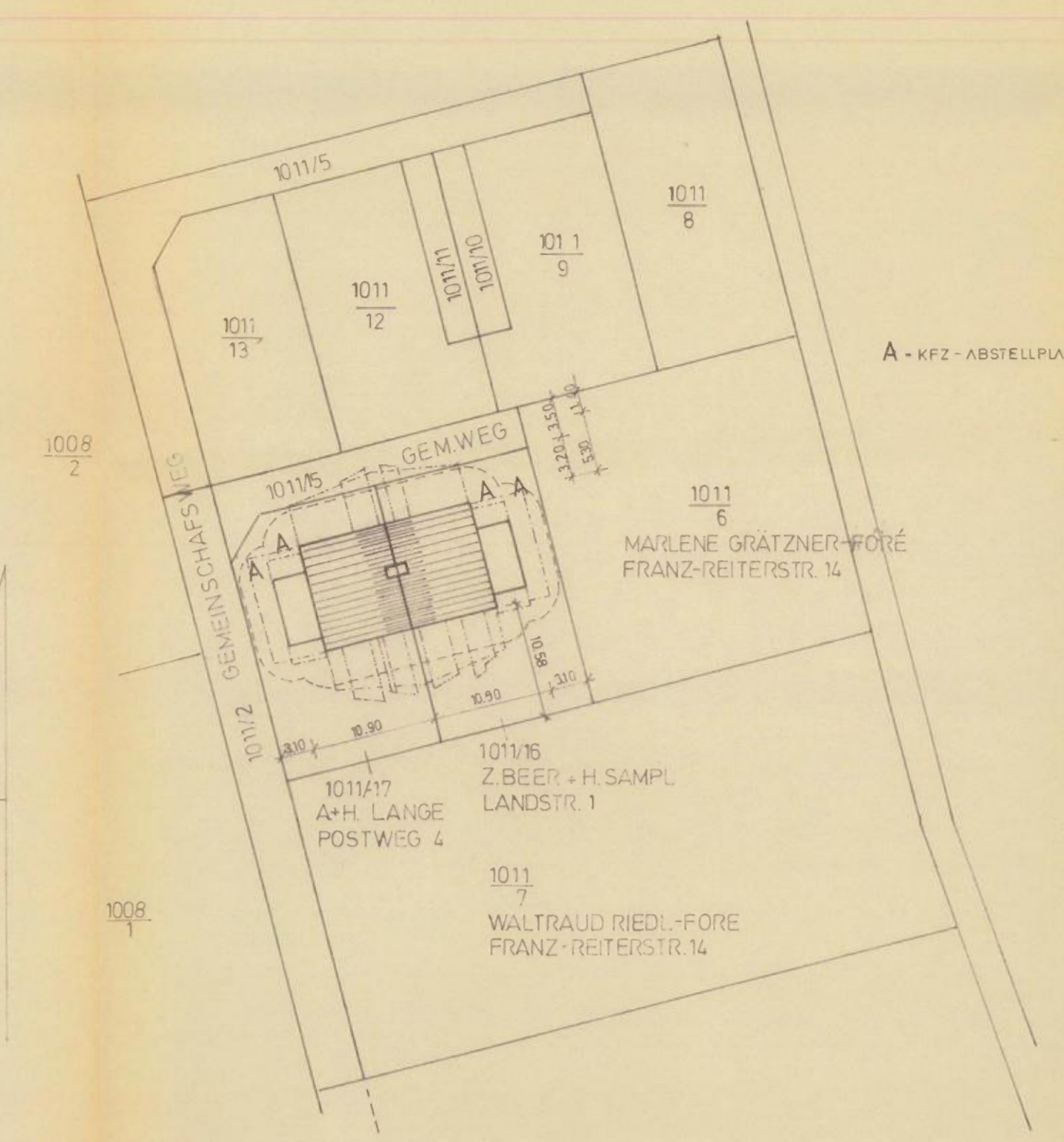

LAGEPLAN 1:500

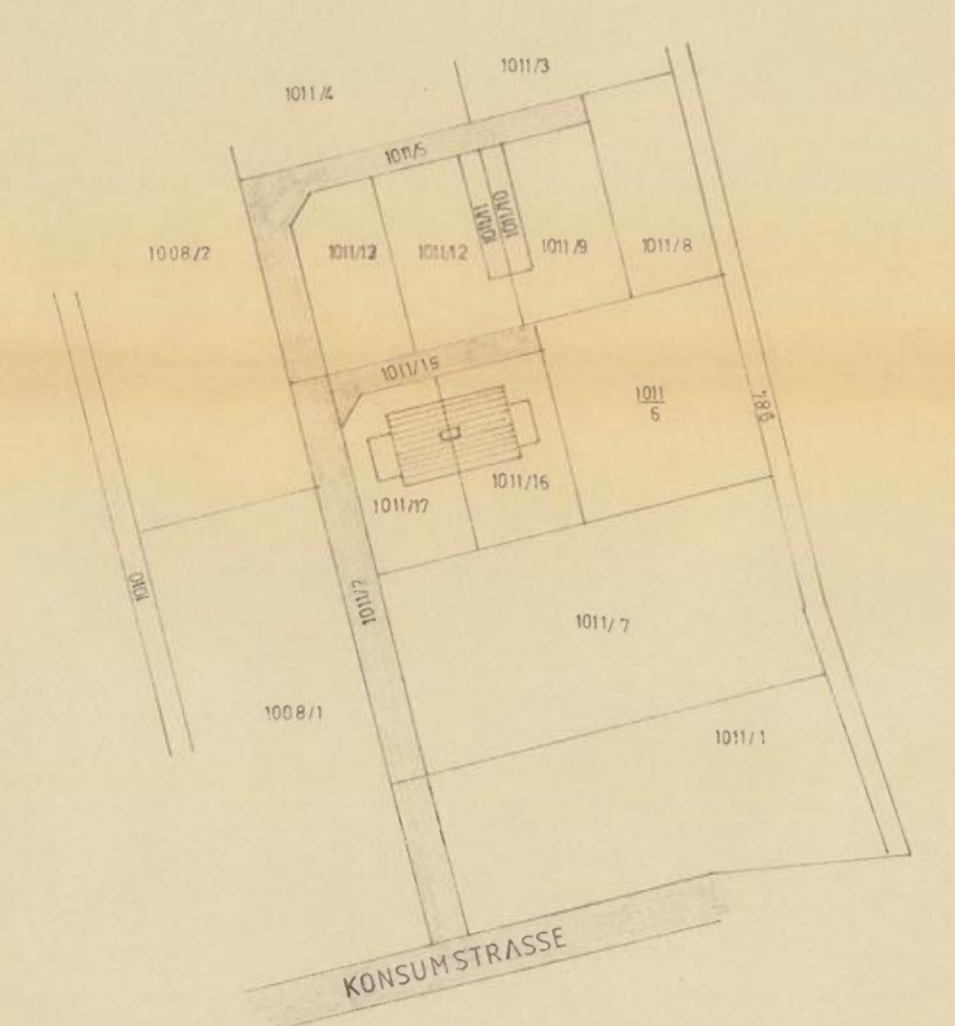

ÜBERSICHTSPLAN 1:1000

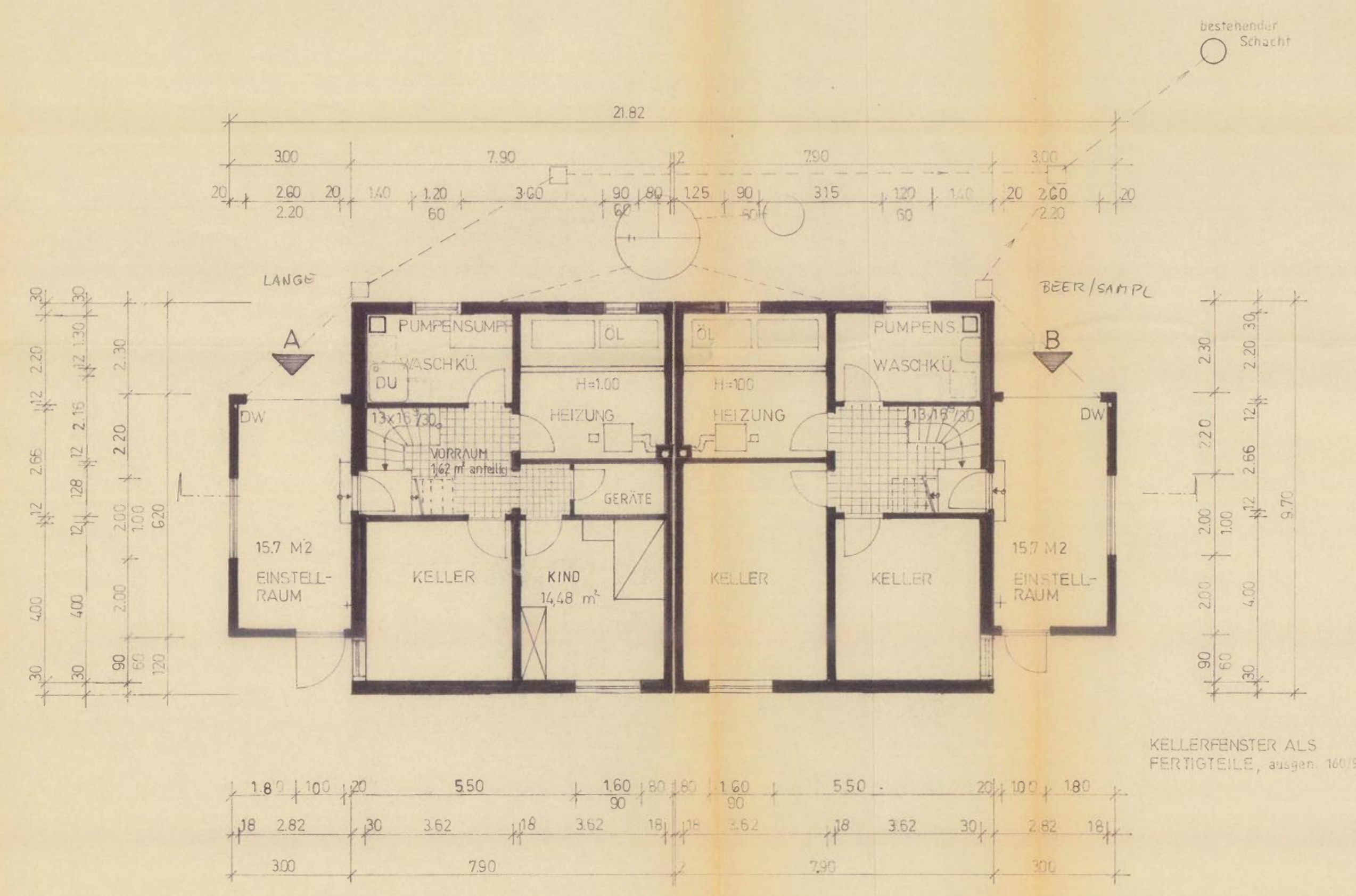

KELLERGESSCH

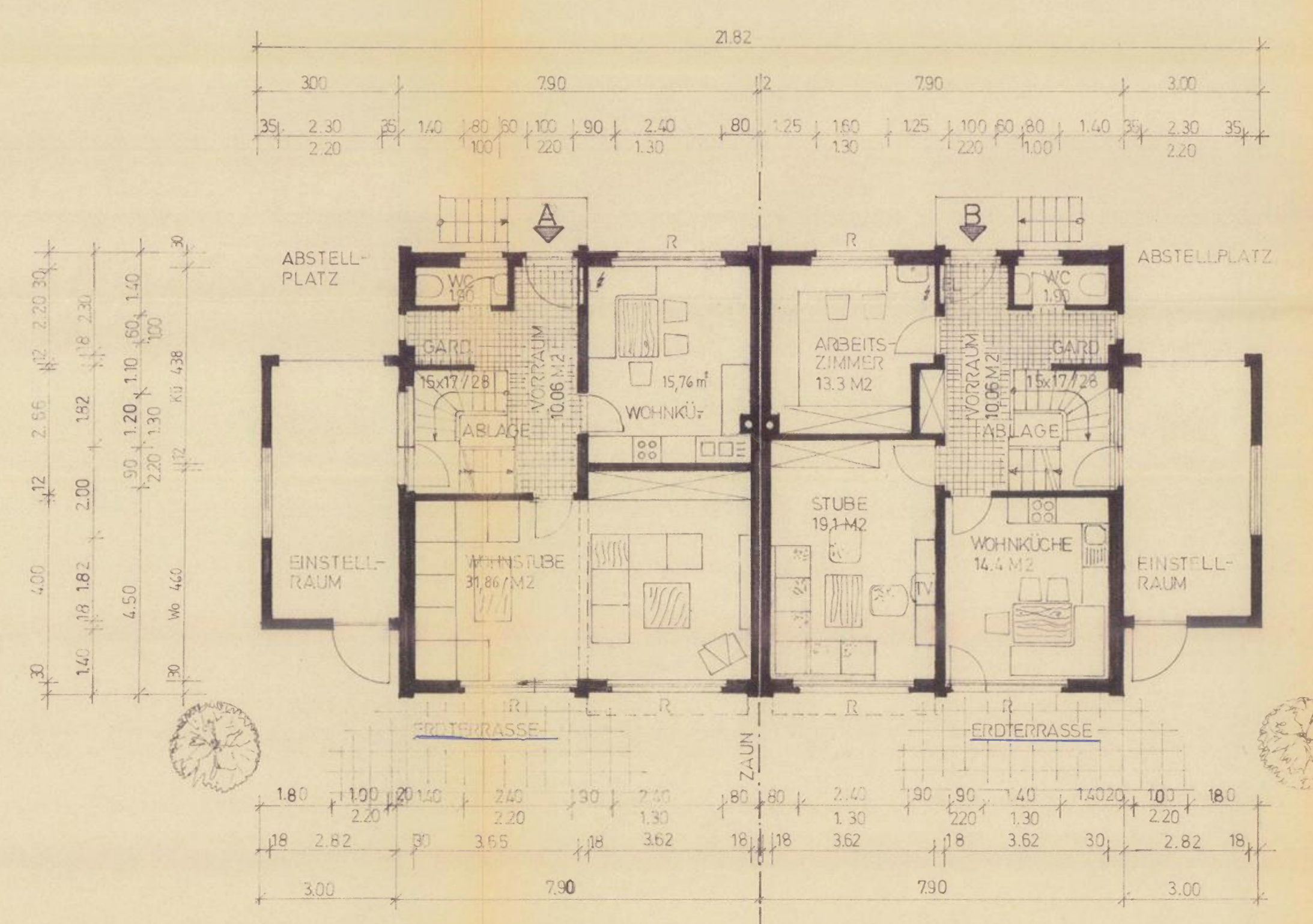

ERDGESCH

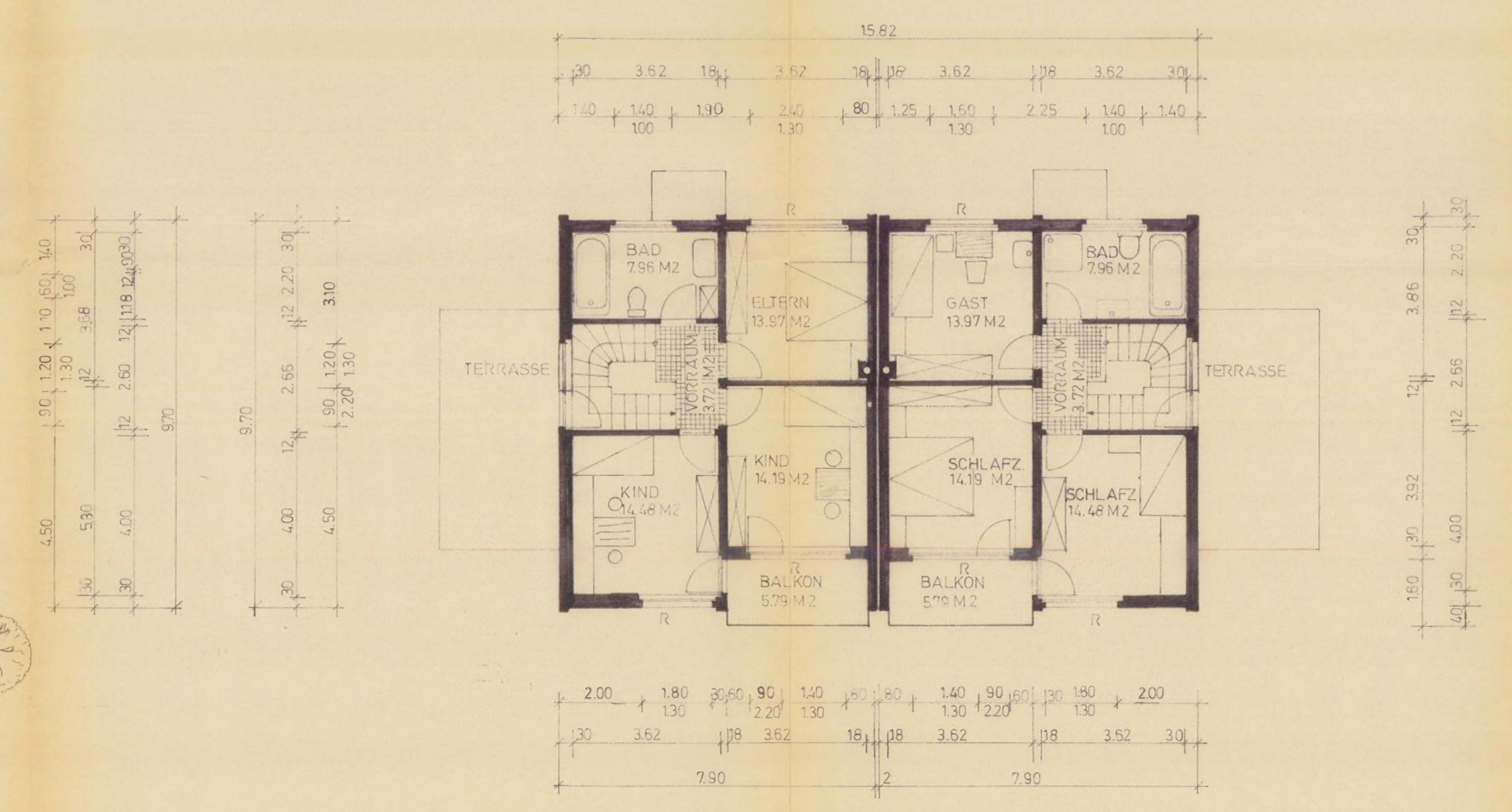

OBERGESCH