

PROČELJA
M = 1:100

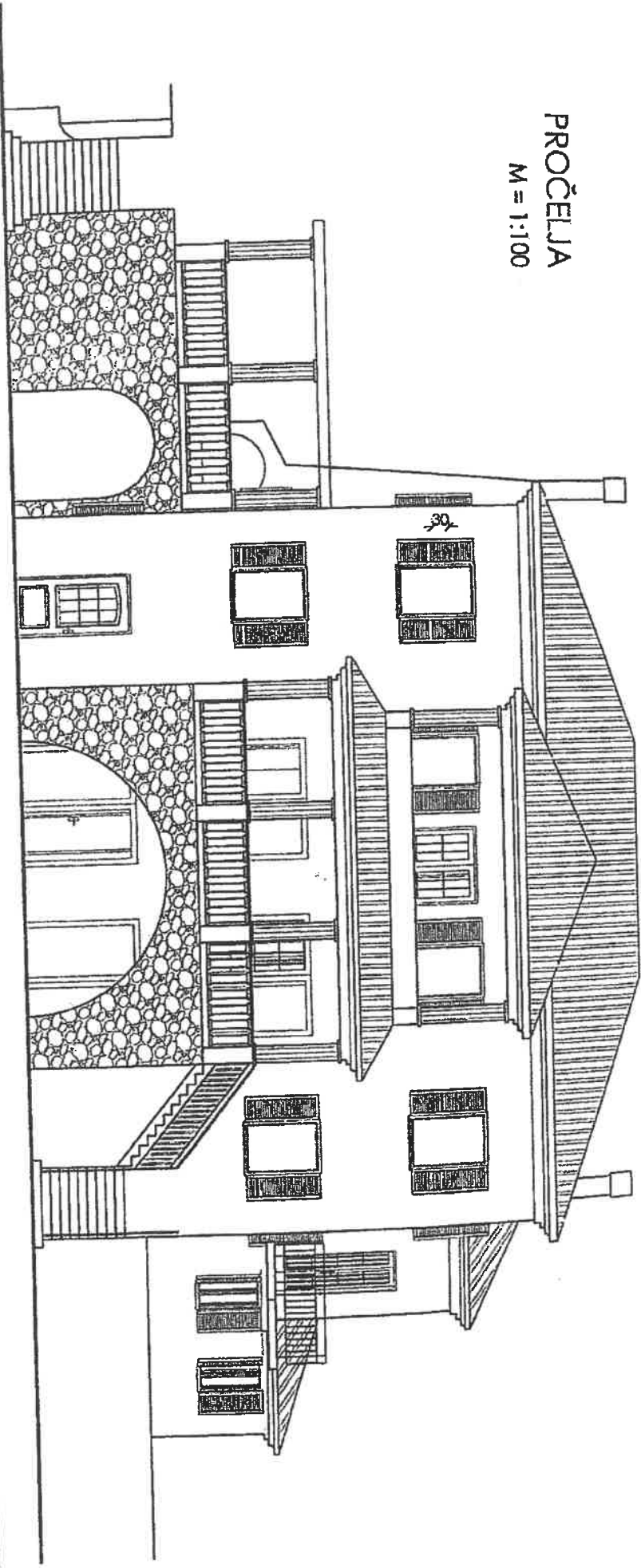

SŪD
PROČELJE JUG
M = 1:100

Kamion Ernoté dipl.ing.arh. Ured ovlaštene arhitekce Varazdin Kukuļjevićeva 7 098 / 395 842

GRADJEVINA:	STAMBENA ZGRADA , izvedeno stonje
LOKACIJA: ulica 729/248 i dio 729/7 k.o. Pabrt	PODNOŠTEĽ ZAHTEVA: Pehar Matijas, Pabrt Put za Makuji 34
PROJEKT:	SNIMKA IZVEDENOG STANJA
GLAVNI PROJEKTANT:	-
IZRADIO:	Karmen Ernoté , dipl.ing.arh.
KONZULTANT:	-
T.D. broj: 310513/L	DATAJ: Varazdin, 05/2015
	SADRŽAJ: JUŽNO PROČELJE
	Mj. 1:100
	Ľet br. -

PROČELJA
M = 1:100

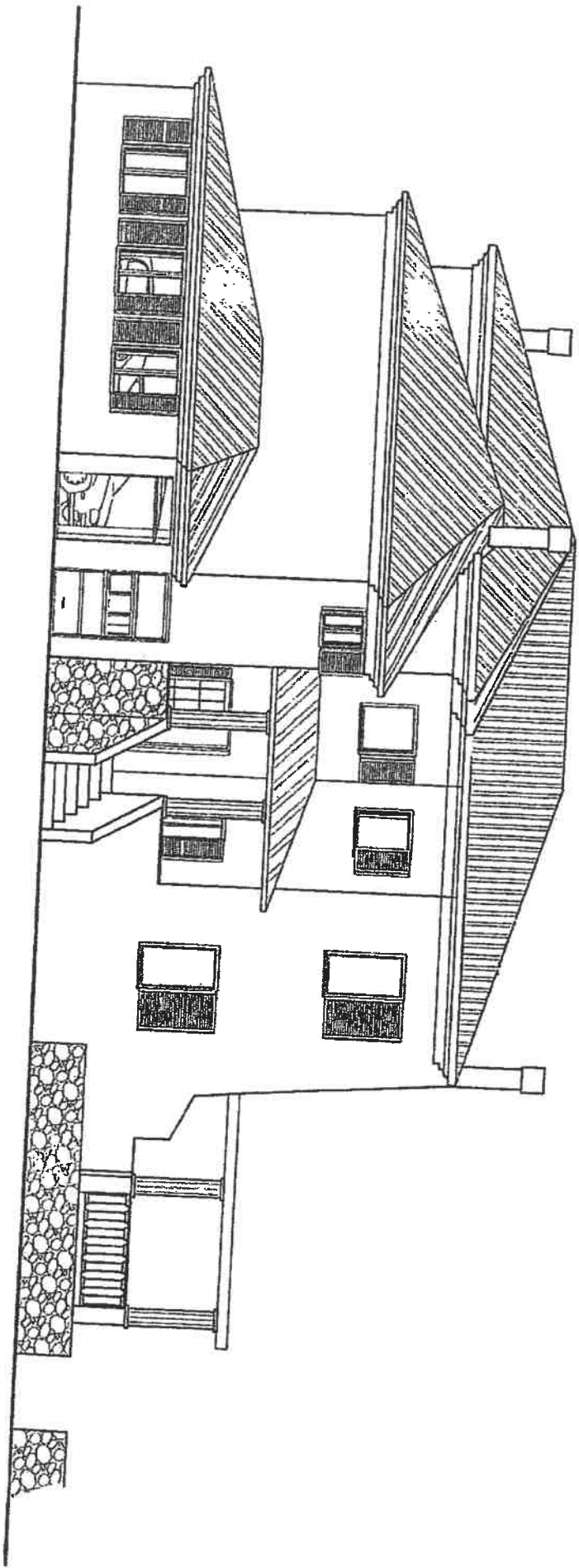

NO RD
PROČELJE SJEVER
M = 1:100

Karmen Ernoić dipl.ing.arh.	Ured ovlaštene arhitekture	Varazdin	Kukurjčevićeva 7	098 / 395 842
GRADJEVINA:	STAMBENA ZGRADA , IZVEDENO STANJE			
LOKACIJA: kbr. 728/246 i do 728/7 k.o. Pobr				
PROJEKT:	PODNOŠTELI ZAHTJEVA: Piskarić Matko, Piskarić, Put za Moluje 34			
GLAVNI PROJEKTANT: -	SAOPRZAJ: SJEVERNO PROČELJE			
IZRAĐIO: Karmen Ernoić , dipl.ing.arh.	graf. prilog B			