WOHNEN AM WASSERSCHLOSS
4713 Gallspach

1:50

Haus 2 | Erdgeschoß | TOP 202

Elektrolegende

- Aus - Schalter
- Serien-Schalter
- Wechsel-Schalter
- Doppel-Wechsel-Schalter
- Kreuz-Schalter
- Dimmer
- Zeit-Schalter
- Zeitimpuls-Schalter
- Klingel-Taster
- Licht-Taster
- 2pol-Aus-Schalter
- Bew-Melder
- Bew-Melder 360 Grad
- Jalousien-Taster
- Schlüssel-Schalter
- Steckdose 1fach
- Steckdose 2fach
- Steckdose 3fach
- Steckdose 4fach
- Steckdose geschalten
- CEE 5pol
- 230V-Auslass
- 400V-Auslass
- Raumthermostat
- Aussenfühler
- Lichtfühler
- Windfühler
- Lüfter über Nachlaufrelais
- Motorantrieb
- WRL-Regler
- Bodendose
- Zutrittskontrolle
- EDV-Einfachdose
- EDV-Doppeldose
- Druckknopfmelder
- Rauchentlüftungs-Taster
- Rauchmelder
- Lautsprecher
- Blitzleuchte
- Türöffner
- Klingel
- Sprechanlage (Innen)
- Sprechanlage (Aussen)
- Fingerprint
- Zimmerterminal
- Zug-Taster
- Ruf-Taster
- Kriech-Taster
- Rufempfänger
- Anwesenheitslampe
- Miniterminal
- UHR
- Hupe
- Kamera
- Klemmdose
- Auslass Wohnungsstation inkl. FBH-Verteiler +Wärmemengenzähler
- Telefon-Dose
- TV-Dose
- Licht-Auslass (Decke)
- Licht-Auslass (Wand)
- Licht-Auslass (Direkt-Wand)
- Wandleuchte
- Deckenleuchte
- Scheinwerfer
- FR-Balken 1/36 oder 1/58
- Fluchtweg-Tür
- Fluchtwegleuchte mit Richtungsfeile
- Sicherheitsleuchte Einbau
- Sicherheitsleuchte Aufbau
- Brüstungskanal
- Kabelwanne
- Klemmdose
- Unterverteiler
- Verteiler
- Erdungsdraht Ø10
- Erdungsfahne Ø10
- Erdungsverbindung Ø10
- Deckendose
- Leerrohr

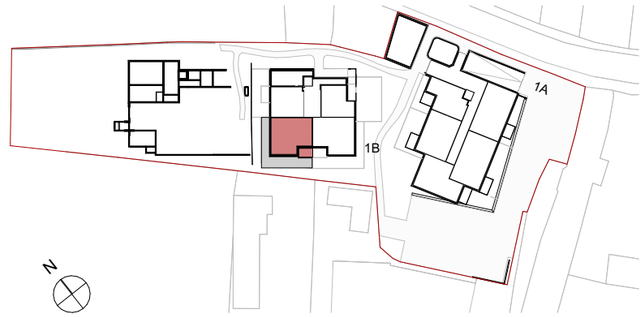

TOP 202

Wohnen	75,51
Loggia	7,44
Terrasse	0,51
Eigengarten	45,62
Kellerabteil	3,00

Bemaßungen beziehen sich auf Rohbabmessungen unverputzt. Für Einrichtungen und Einbaumöbel sind Naturmaße zu nehmen. Die Raum- und Wohnungsgrößen können sich durch die Detailplanung geringfügig ändern.

M 1:50 0 1 2 2,5