

SÜDANSICHT



WESTANSICHT



NORDANSICHT

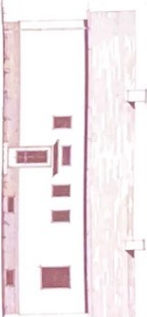

SÜDANSICHT



NZLICH

FRÜHDISCHTISSE

LAGERPLAN

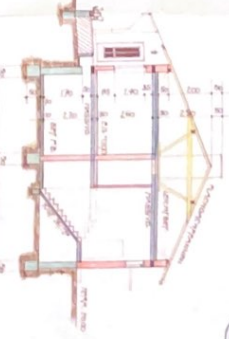

Gerichtet auf Barchid
vom 1.8.1931
1:100
Trass. von Dr. Ing. Josef Kraun

ausgegeben A-B

PARTEIC



St. 10. 10. 10. 10.
10. 10. 10. 10.
10. 10. 10. 10.

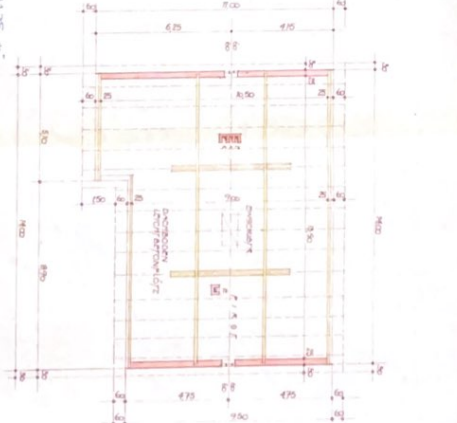
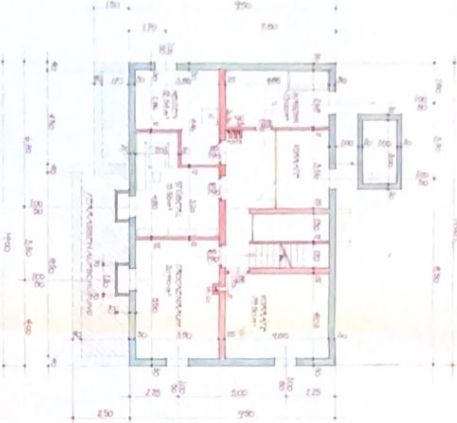

A

B

Handwritten notes in German, including 'Handwritten: 1710 mm - 100 mm'.

PLAN ZUR ERRICHTUNG EINES
EINFAMILIENHAUSES
AUF DER PARZELLE N° 1093/49, KAT. GEB. TRAKUN,
FÜR DAS CHEFMAN
JOSEF U. MARGARETA FEIGL,
TRAKUN, DR. REINISDINGSMASSE &.

PLANVERFASSEN U. DAUERROCK:
DAURHINER:

